

【本紙】

# オートバックスセブン仕入先様向け 「GOODSeBASE」 運用・操作説明会(初級者編)

初版：2017年09月

修正：2018年06月

eBASE株式会社

## ■ 本日のご説明内容について

### 1. 新運用の全体像・仕入先様業務とご利用頂くシステムについて

### 2. 商品マスタ情報登録システム(eBASEjr.)について(40分)

- ・仕入先様・商品マスタ情報登録システム：「eBASEjr.」について
- ・仕入先様・eBASEjr.環境のセットアップの流れ
- ・eBASEjr.の起動方法
- ・商品マスタ情報の新規作成・編集方法について
- ・商品データの送信

} 別マニュアルでご説明

### 3. 商品コンテンツ情報登録システム(eBASEweb)について(30分)

【ログイン】・eBASEwebへのログイン方法

・ボリューム選択画面について

【検索】・検索条件入力・検索結果一覧画面の構成

・データ検索方法

・検索結果一覧画面

・データの閲覧方法

【編集】・データの編集方法

・ECサイト情報タブ（商品コンテンツ情報）の登録について

・関連商品タブ・SKUのグループ設定方法

・画像・添付資料タブの編集方法（画像の追加について）

【出力】・データの出力方法

【問合せ先】・eBASE関連の問合せ先について

# **1. 新運用の全体像・仕入先様業務と ご利用頂くシステムについて**

# ■ 新運用の全体像・仕入先様業務とご利用頂くシステムについて

## オートボックス eBASEserver

8:00~24:00

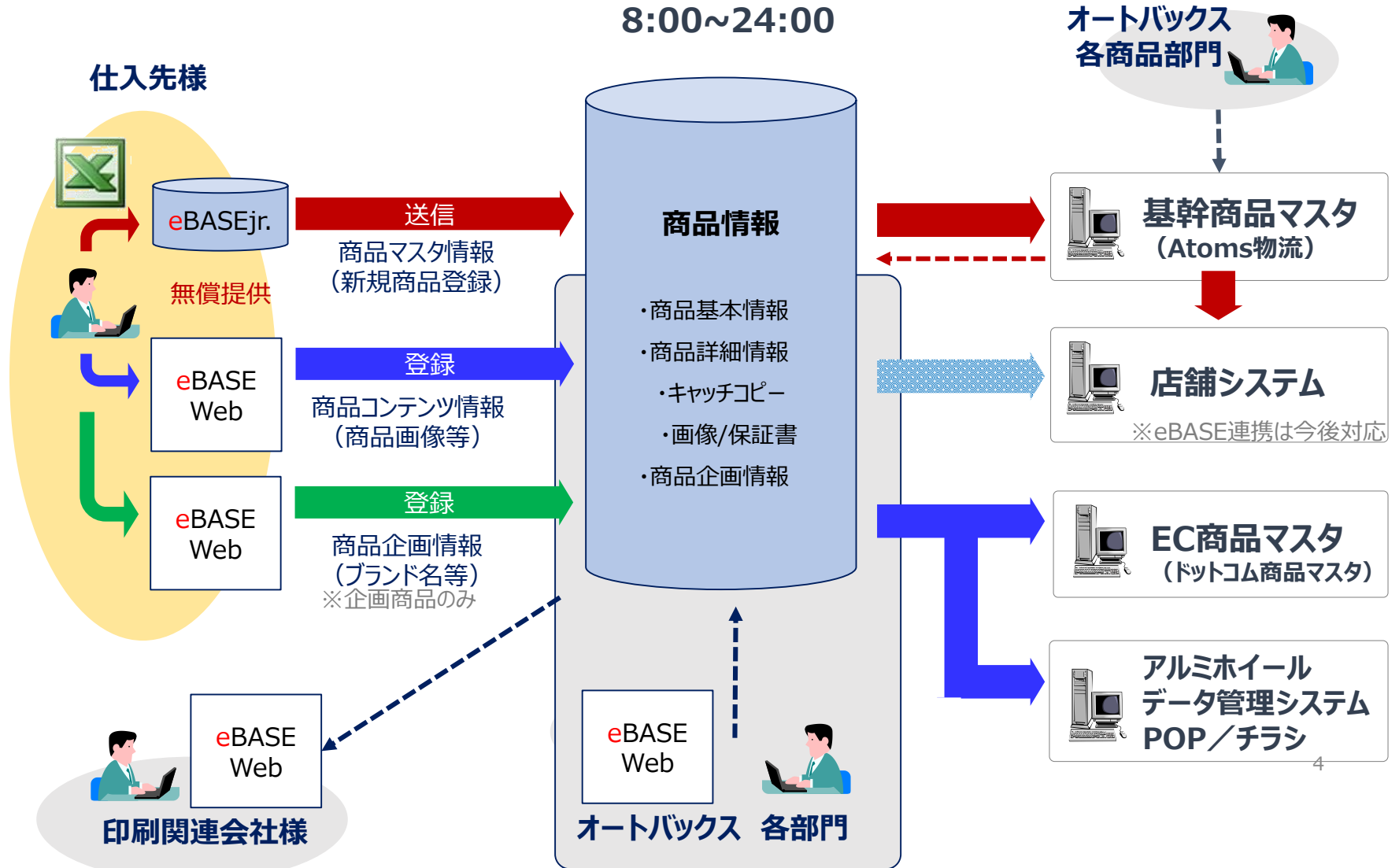

# ■ 商品コンテンツ情報の登録作業(商品マスタ情報との紐付作業)について

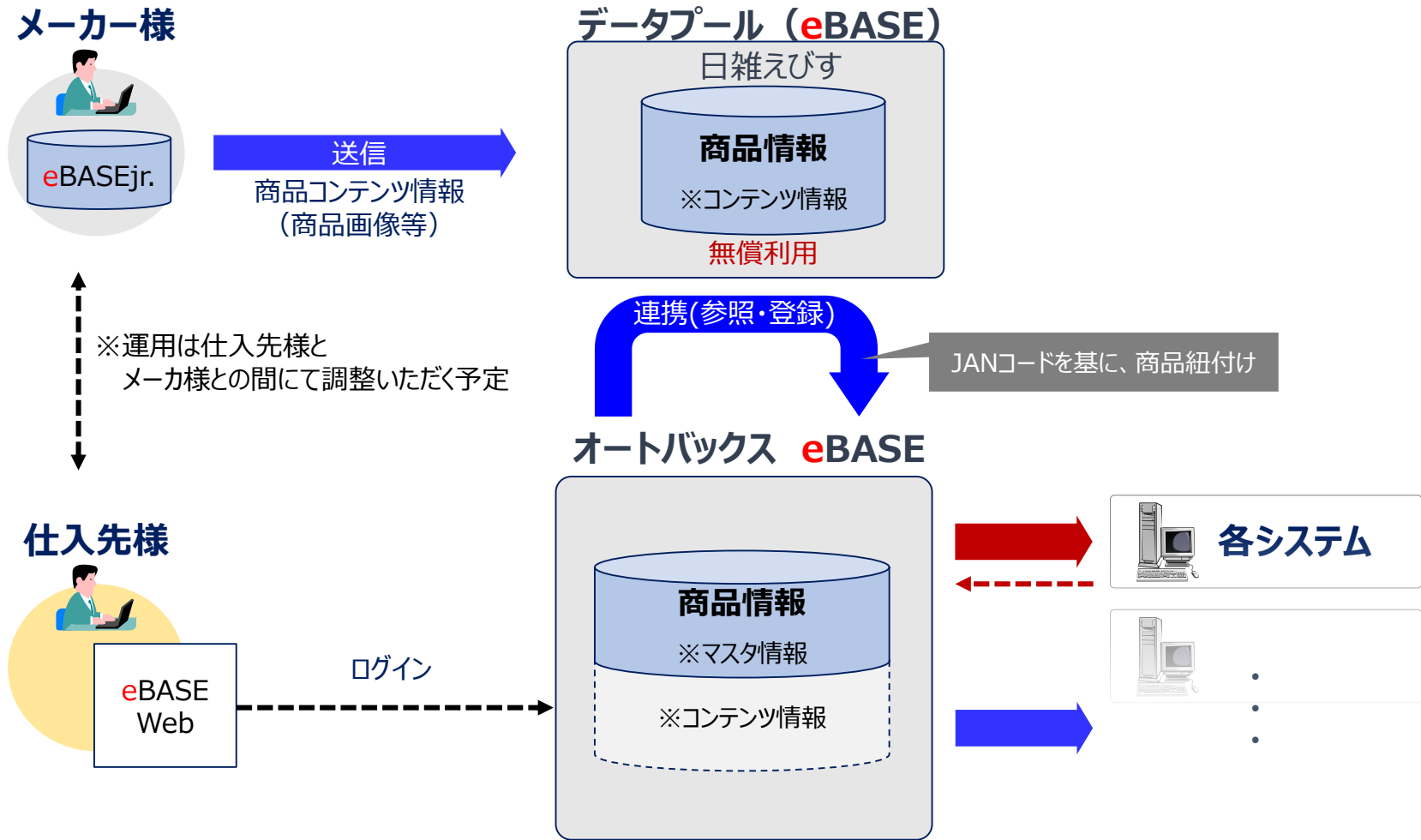

## 2. 商品マスタ情報登録システム (eBASEjr.)について

# ■ 仕入先様・商品マスタ情報登録システム：「eBASEjr.」について

データ入力・出力 (検索・出力)

拡張メニュー(M) 設定(S) 表示(Y) ヘルプ(H)

検索【AND 検索】

現在のブックマーク <<新規ブックマーク>> 0件

新規作成 閉じる

新規 複製 保存 削除 表示順に登録

一覧表示 データ出力 プリント出力 帳票出力 データ送信

トップカテゴリ 22件 1/1ページ

カテゴリ検索結果

EBGコード	商品名(カナ)	ピースJANコード(AB)	メーカーコード	ブランド/シリーズコード	メーカー希望小売価格	更新日
<input type="checkbox"/>	C5775179-M2CEA1TD-M2 ニート ステックワゴン NKK-A0081	04713959002495	000011	300602		2017/06/21
<input type="checkbox"/>	C5775179-M2CEA1TE-M2 ニート ステックワゴン NKK-A0044	04514603217612	000011	300602		2017/06/23
<input type="checkbox"/>	C5775179-M2CEC1TE-M2 ニート ステックワゴン NKK-A0045	04514603217810	000011	300602		2017/06/21
<input type="checkbox"/>	C5775179-M2CEE1TE-M2 ニート ステックワゴン NKK-A0046	04514603010015	000011	300602		2017/06/21
<input type="checkbox"/>	C5775179-M2CEG1TE-M2 ニート ステックワゴン NKK-A0047	04514603347913	000011	300602		2017/06/08
<input type="checkbox"/>	C5775179-M2CEI1TE-M2 ニート ステックワゴン NKK-A0048	04514603347111	000011	300602		2017/06/08
<input type="checkbox"/>	C5775179-M2CEK1TD-M2 ニート ステックワゴン NKK-A0036	04514603263213	000011	300602		2017/06/08
<input type="checkbox"/>	C5775179-M2CEK1TE-M2 ニート ステックワゴン NKK-A0049	04514603347210	000011	300602		2017/06/08
<input type="checkbox"/>	C5775179-M2CEM1TD-M2 ニート ステックワゴン NKK-A0037	04514603217216	000011	300602		2017/06/08
<input type="checkbox"/>	C5775179-M2CEM1TE-M2 ニート ステックワゴン NKK-A0050	04514603328714	000011	300602		2017/06/08
<input type="checkbox"/>	C5775179-M2CEO1TD-M2 ニート ステックワゴン NKK-A0038	04514603347814	000011	300602		2017/06/08
<input type="checkbox"/>	C5775179-M2CEO1TE-M2 ニート ステックワゴン NKK-A0051	04514603343014	000011	300602		2017/06/08
<input type="checkbox"/>	C5775179-M2CES1TD-M2 ニート ステックワゴン NKK-A0040	04514603217414	000011	300602		2017/06/08
<input type="checkbox"/>	C5775179-M2CEU1TD-M2 ニート ステックワゴン NKK-A0041	04514603217513	000011	300602		2017/06/08
<input type="checkbox"/>	C5775179-M2CEW1TD-M2 ニート ステックワゴン NKK-A0042	04514603220414	000011	300602		2017/06/08
<input type="checkbox"/>	C5775179-M2CEY1TD-M2 ニート ステックワゴン NKK-A0043	04514603217612	000011	300602		2017/06/08
<input type="checkbox"/>	C5775179-M2CFC31E-M2 ニート ステックワゴン NKK-A0033	04713959000040	000011	300602		2017/06/08
<input type="checkbox"/>	C5775179-M2CFD31E-M2 ニート ステックワゴン NKK-A0034	04976383254452	000011	300602		2017/06/08
<input type="checkbox"/>	C5775179-M2CFE31E-M2 ニート ステックワゴン NKK-A0035	0880856322704	000011	300602		2017/06/08
<input type="checkbox"/>	C5775179-M2CFO31E-M2 ニート ステックワゴン NKK-A0038	04514603347814	000011	300602		2017/06/08
<input type="checkbox"/>	C5775179-M2CFQ31E-M2 ニート ステックワゴン NKK-A0039	04514603306514	000011	300602		2017/06/08
<input type="checkbox"/>	C5775179-M2CEB1TD-M2 ニート ステックワゴン NKK-A0032	04571139913500	000011	300602		2017/06/23

オートボックス  
eBASEserver

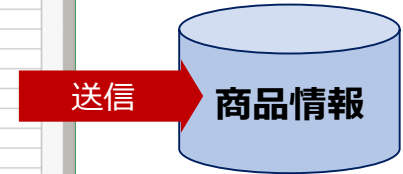

「eBASEjr.」とは、弊社が提供するデータ登録、送信機能を有した商品情報管理ソフトウェアです。

オートボックスセブン様運用では、商品マスタ情報の登録、送信ツールとしてご利用頂きます。  
(仕入先様は、eBASE社HPより**無償でダウンロード**頂けます。)

※御社で商品マスタ登録用のファイルを作成し、オートボックスセブン様ご提出して頂いている場合は  
ダウンロードをお願いします。

## ■ 仕入先様・eBASEjr.環境のセットアップの流れ（抜粋）

### Step 1) eBASEjr.他、基本ソフトのインストーラを ダウンロード&インストール

eBASE社のホームページからインストーラを入手いただきます。

利用マニュアル：「eBASEjr.インストール【日雑業界向け】」

### Step 2) オートボックスセブン様用「カスタム画面・送信定義」の インストーラをダウンロード&インストールする。

eBASEjr.中扉からオートボックスセブン様専用ダウンロードページへ移動し、  
専用プラグインのインストーラを入手いただきます。

利用マニュアル：「プラグインインストール/バージョンアップ」  
「eBASEjr.の起動/ユーザー登録」

## eBASE運用環境のセットアップ完了

※詳細は別紙マニュアルにて説明いたします。

「eBASEjr.インストール【日雑業界向け】」「プラグインインストール/バージョンアップ」  
「eBASEjr.の起動/ユーザー登録」

## ■ ダウンロード、インストール時の注意点(補足)

- インストール時は、コンピュータの管理者権限（Admin権限）で操作をする必要があります。
- OS、Officeについては、マイクロソフト社がサポート中のバージョンをご利用ください。
- 仕入先様内の複数の端末にインストールして、ご利用いただけます。
- eBASE社無償ソフトは、自動更新されません。  
機能拡張や管理項目の追加があった場合等で、バージョンアップ版が公開された際は、仕入先様には最新版をダウンロード、インストールして頂く必要があります。
- オートバックスセブン専用のプラグインにアップデートが発生した場合は、eBASE（Web）の掲示板にてご案内致します。  
※詳しくは18ページをご確認ください。

## ■ eBASEjr.の起動方法

インストールするとデスクトップ上に、ショートカットアイコンが作成されます。  
アイコンをダブルクリックしてeBASEjr.を起動します。

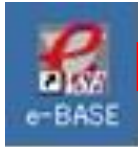
A screenshot of the eBASEjr. application window. The title bar reads 'ユーザーID [ E9941993 ] メインメニュー - オートバックセブン'. The main menu includes 'データ入力・出力(検索・出力)', '一括登録・削除', 'カテゴリ編集', 'メンテナンス', 'ダウンロード取込', 'WEBサイトリンク', 'バージョンアップ', 'ボリューム変更', and '終了'. The 'データ入力・出力(検索・出力)' menu item is highlighted with a red dashed box and a red arrow. The application window shows a search interface with fields for 'レコードID' and '検索' buttons. The main content area displays a list of news items and a section for 'プラグイン更新情報' (Plugin Update Information) with a table of updates.

プラグイン	バージョン	リリース日
eB-goodsプラグイン	Ver2.7.0.1	(4月25日 リリース)
eB-goods(Q)	Ver2.7.0.1	(2月28日 リリース)
eB-goods(Q+M)	Ver2.6.1.1	(6月2日 リリース)
eB-goods(Q+M)	Ver2.6.1.1	(6月2日 リリース)
eB-goods(Q)	Ver2.6	(2月24日 リリース)

※メインメニュー部分のユーザーIDは、eBASEをインストールした際にPC毎に自動で設定されます。  
オートバックセブン様が払い出されるログインIDとは異なります。

# ■商品マスター情報の新規作成・編集方法について

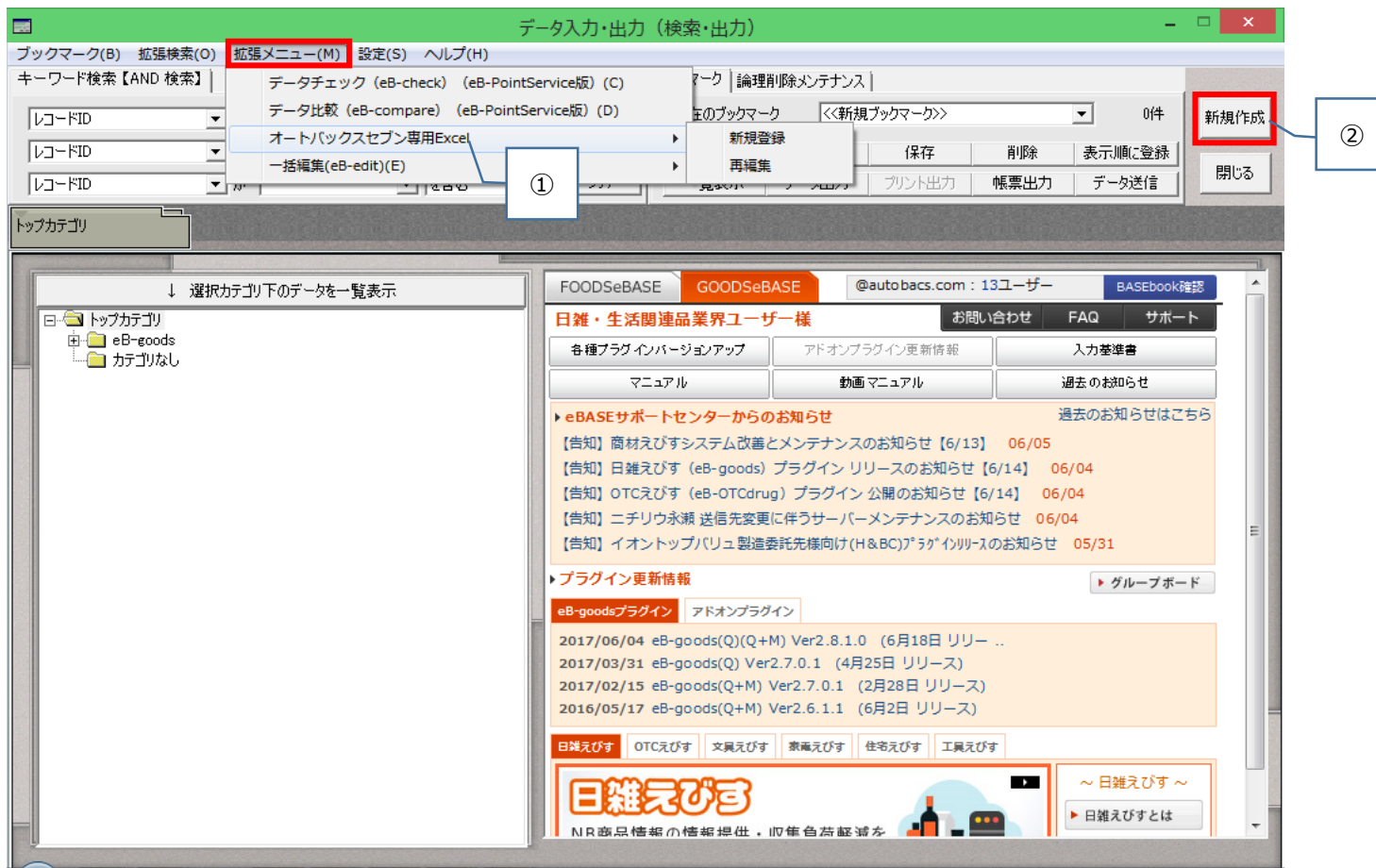

データの新規作成、編集方法は2通りあります。

- ① : 「オートバックスセブン専用**Excel**」からの入力、編集。  
「拡張メニュー」からの操作になります。複数データを一括で作成、編集可能です。
- ② : 「オートバックスセブン専用**画面**」からの入力。  
新規作成時は「新規作成」ボタンから、変更時は一覧表示されている商品をクリックする事で専用画面を表示可能です。1データずつ作成、編集が可能です。

## 資料

「eBASE専用Excel操作説明マニュアル」

「eBASEプラグイン画面操作マニュアル」

「eBASEデータ送信操作マニュアル」

をご参照ください。

### **3. 商品コンテンツ情報登録システム(eBASEweb)について**

# ■ 商品コンテンツ情報登録システム(eBASEweb)へのログイン方法

パスワード変更

ヘルプ

▼ ログイン画面

ログインするには、ログインIDとパスワードを下記に入力し、「ログイン」ボタンを押して下さい

ログインID  
ebase

パスワード  
\*\*\*\*\*

ログイン リセット

本サービスの提供時間は8:00から20:00までとなります。

●使用上の注意  
ファイルのアップロード（ドラッグアンドドロップ）には、Javaのプラグインが必要です。  
こちらからダウンロード&実行しておいてください。  
Internet Explorer11でのご利用を推奨しています。これ以前のバージョンでは一部画面のレイアウトが異なる事があります。  
また、画面の内容によっては、表示までに推奨環境と比べて時間を要する事があります。  
Microsoft Edgeでのご利用は非推奨です。Microsoft Edgeでは一部機能をご利用いただけません。

URL : <https://ebase.autobacs.jp/ebase-web/>

ログインID、パスワードの入力後、「ログイン」ボタンをクリックすると、eBASEwebにログイン出来ます。

※URLはオートバックスセブン様より、ログインID、パスワードと合せてご連絡致します。

※パスワードについては、**初回ログイン時に変更する必要があります。**

※パスワードの**有効期限は、設定後180日間**です。

※ログイン後に閲覧できるデータは、商品マスターの仕入先コードに登録されている

仕入先コードとログインIDが一致したデータのみになります（他お取引先様の情報は閲覧出来ません）。

※推奨ブラウザ：Google Chrome 最新版

Microsoft Internet Explorer 最新版

## ■ ボリューム選択画面について

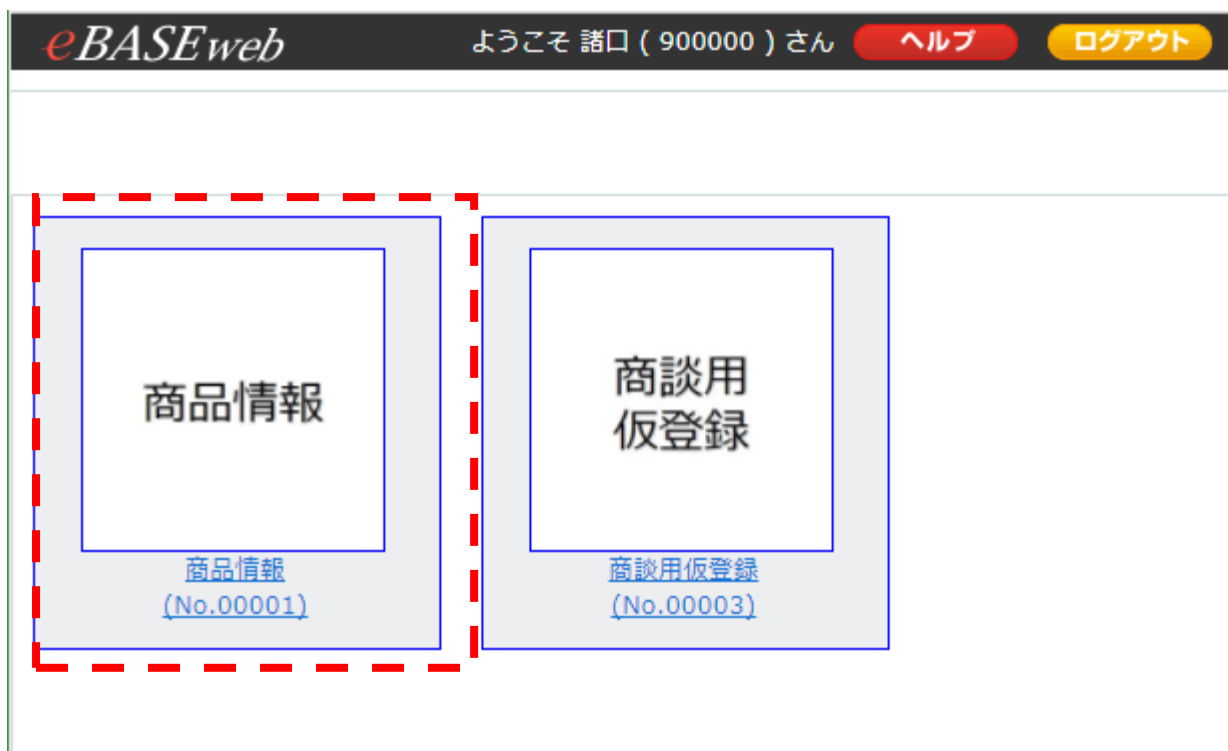

ログインを行なうと、ボリューム選択画面が表示されます(ボリューム=データ管理領域)。

「商品情報」は、仕入先様に商品マスタ情報、コンテンツ情報をご登録頂くボリュームになります。

※ログインするユーザーの権限等により、表示されるボリュームの状態は異なります。  
(ログインユーザがアクセス可能なボリューム名が表示されます。)

# ■ 検索条件入力・検索結果一覧画面の構成

- ② (Left):** A sidebar menu titled 'カテゴリ' (Category) with a '階層検索' (Hierarchical Search) section. It lists various categories such as 'サービス' (Service), 'タイヤ' (Tires), 'ホイール' (Wheels), 'カーエレクトロニクス' (Car Electronics), 'オイル' (Oil), 'バッテリー' (Batteries), 'メンテナンス' (Maintenance), 'アクセサリ' (Accessories), 'カーリペア' (Car Repair), 'カースポーツ' (Car Sports), 'カーレジャー' (Car Leisure), 'モーターサイクル' (Motorcycles), and '経費' (Expenses).
- ① (Center):** The 'eBASE掲示板' (eBASE Bulletin Board) section. It features a search filter with 'カテゴリ' (Category) set to '新店/退店舗情報' (New Store/Retirement Store Information) and '登録日' (Registration Date) set to '2017/08/06'. Below the filter is a table of search results.
- ③ (Right):** The 'オプション' (Options) sidebar, which includes search filters like '通常検索' (Normal Search) and 'カスタマイズ検索' (Custom Search), and a search input field.

文書ID	登録日	カテゴリ	件名
1	2017/11/01	新店/退店舗情報	新店/退店情報
4	2017/10/01	分類変更案内	分類変更案内
5	2017/09/01	システム改修内容案内	システム改修内容案内
3	2017/08/01	システムメンテナンス	システムメンテナンス
12	2017/07/25	システムメンテナンス	ああああああああああ
2	2017/07/13	店舗/法人情報変更	店舗/法人情報変更
11	2017/06/30	新店/退店舗情報	test
10	2017/06/30	新店/退店舗情報	test
9	2017/06/30	新店/退店舗情報	test
8	2017/06/30	新店/退店舗情報	test

接続するボリュームを選択するとeBASEweb画面が起動します。

- ① : 検索前は、画面中央にオートバックスセブン様専用掲示板が、検索後は、検索した内容が一覧表示されます。
- ② : ログインボリュームのカテゴリを表示します。商品分類に応じデータの絞り込みが出来ます。
- ③ : 通常、リスト、カスタマイズ検索など、各種オプション検索が出来ます。  
※各タブの詳細は後述します。

## ■ 検索条件入力・検索結果一覧画面の構成（掲示板について）

eBASE掲示板

掲示文書一覧

カテゴリ  登録日  ~

文書ID	登録日	カテゴリ	件名
29	2018/06/05	システムメンテナンス	【メンテナンス終了】SCMシステム:システムメンテナンス
28	2018/06/01	システム改修内容案内	【再案内】SCMシステム 操作マニュアルについて
27	2018/05/01	システム改修内容案内	【重要】eBASEjr.用プラグイン リリースのお知らせ
26	2018/04/11	システム改修内容案内	【ご案内】eBASEのパスワード有効期限切れについて
25	2018/02/28	システム改修内容案内	※印刷会社横向け チラシ掲載画像 商品部問合せ先について
24	2017/12/19	システム改修内容案内	【ご案内】eBASEjr. 商品情報登録時の項目条件について
23	2017/11/22	システムメンテナンス	【メンテナンス終了】SCMシステム:システムメンテナンス
22	2017/11/10	システムメンテナンス	【メンテナンス終了】SCMシステム:システムメンテナンス
21	2017/10/24	店舗/法人情報変更	店舗・法人・経営者コード変更のご案内
20	2017/10/20	システム改修内容案内	【ご案内】SCMシステム 運用開始について(10/20~)

1 2 Next >>

オートバックスセブン専用のプラグインにアップデートが発生した場合、またサーバーのメンテナンスによる一時的なサービス提供中止や障害連絡等が発生した場合には、この掲示板にてご案内致します。  
本マニュアル含め、eBASEに関するマニュアルは掲示板下部のバナーリンク先にて公開しております。

※SCMシステムとは、eBASEを導入頂きましたお取引先様にオートバックスグループ内の店舗情報や在庫等の情報を提供する為のシステムです。詳しくは別マニュアルをご確認ください。

## ■ データ検索方法①・カテゴリ検索

画像	商品コード	商品分類コード	商品名(カナ)	JANコード
No Image	00588866	普通車 N B 2.0~	VS-GS 20135 トゥ1	
No Image	00588802	普通車 N B 2.0~	VS-GS 2075 5H114 FS2	
No Image	00588803	普通車 N B 2.0~	VS-GS 2075 5H114 GP2	
No Image	00588804	普通車 N B 2.0~	VS-GS 2075 5H114 BP	
No Image	00588805	普通車 N B 2.0~	VS-GS 2075 5H114 WB C	
No Image	00588806	普通車 N B 2.0~	VS-GS 2075 トゥ1	

The right sidebar contains search options, including '全文検索' (Full Text Search) and 'キーワードを入力' (Enter keyword).

画面左側にあるカテゴリ名を選択できます。カテゴリはオートボックスの分類体系で作成しております。「表示」ボタンを押すことで、選択したカテゴリ以下のデータの一覧を表示します。

- ※ 最下層のカテゴリを選択した場合は、表示ボタンを押す必要はありません。
- ※ カテゴリは弊社の商品分類コードに応じて自動的に設定されます。
- ※ ログインID（仕入先CD）に紐付いた商品のみ表示されます。

## ■ データ検索方法②・通常検索／全文検索

画像	商品コード	商品分類コード	商品名(カナ)	JANコード
No Image	00588866	普通車N B 2.0~	VS-GS_20135 ト921	
No Image	00588802	普通車N B 2.0~	VS-GS_2075_5H114 FS2	
No Image	00588803	普通車N B 2.0~	VS-GS_2075_5H114 GP2	
No Image	00588804	普通車N B 2.0~	VS-GS_2075_5H114 BP	
No Image	00588805	普通車N B 2.0~	VS-GS_2075_5H114 WB C	
No Image	00588806	普通車N B 2.0~	VS-GS_2075 ト921	

テキスト型項目全てを対象に、キーワードを基に全文検索を行ないます。

- ①：「全文検索」の文字の下に、検索するキーワードの入力を行ないます。
- ②：上段にある「検索」ボタンをクリックします。

※テキスト型項目全てを対象とするため、検索時間を要する場合があります。

もし、検索対象としたい項目が明確な場合は、キーワード検索等のその他検索方法をご利用ください。

## ■ データ検索方法②・通常検索／キーワード検索

画像	商品コード	商品分類コード	商品名(カナ)	JANコード
No Image	00588866	普通車NB 2.0～	VS-GS 20135 トヨタ	
No Image	00588802	普通車NB 2.0～	VS-GS 20135 トヨタ	
No Image	00588803	普通車NB 2.0～	VS-GS 2075 5H114 GP2	
No Image	00588804	普通車NB 2.0～	VS-GS 2075 5H114 BP	
No Image	00588805	普通車NB 2.0～	VS-GS 2075 5H114 WB C	
No Image	00588806	普通車NB 2.0～	VS-GS 2075 トヨタ	

検索対象のデータベース項目（文字列、数値、日付）を指定して検索を行ないます。

- ①：検索対象のデータベース項目を選択します。
- ②：検索する値（キーワード）を入力、選択します。
- ③：「検索」ボタンをクリックします。

※ 複数条件選択時は、AND検索になります。

※ 文字列と文字列等、同じ項目で検索は出来ません。後述のカスタマイズ検索なら可能です。

# ■ データ検索方法③・リスト検索

## ■ 検索前

オプション

通常検索 カスタマイズ検索

① リスト検索

リスト検索

文字列 商品コード

と等しい

③ 検索 クリア

検索項目をクリアしない

00588860  
00588861  
00588862

②

リスト読み込み

ファイルを選択 選択されていません

## ■ 検索後

オプション

検索結果一覧表示

1件 - 6件 (全6件) 表示件数 30 表示項目 [共通]基本設定 表示順

<<最初 <前へ 1 次へ> 最終>>

画像	商品コード	商品分類コード	商品名 (カナ)	JA
<input type="checkbox"/>		00588860	普通車N B 2.0～	<a href="#">VS-GS 20130 5H114 W BC</a>
<input type="checkbox"/>		00588861	普通車N B 2.0～	<a href="#">VS-GS 20130 4721</a>
<input type="checkbox"/>		00588862	普通車N B 2.0～	<a href="#">VS-GS 20135 5H114 FS 2</a>

複数の条件を指定して検索する事が可能です。

- ①：検索対象のデータベース項目を選択します（JANCDや商品名でも検索可能です）。
- ②：検索する値を入力します。改行する事で、複数の検索条件を指定できます。
- ③：「検索」ボタンをクリックします。

※ 上記例は、JANコードで検索を行なっています。

## ■ データ検索方法④・カスタマイズ検索

画像	商品コード	ピースJANコード (ABS)	データ更新日	データ登録日	メーカーコード
	12345678	04562331775591	2017/08/04	2017/07/11	ブリッツ

The 'オプション' (Options) panel on the right is set to 'カスタマイズ検索' (Custom Search). The '商品コード (を含む)' (Product Code (include)) option is selected and contains the value '12345678'. A red arrow points from this input field to the '商品コード' column of the search results table.

ログインユーザごとに、任意のキーワード検索項目を設定、カスタマイズすることが可能になります。プリセットされている項目以外を検索対象としたい場合は、カスタマイズ検索をご利用ください。

※ 検索方法は、通常検索と変わりません。

# ■ カスタマイズ検索設定方法 1/3

## ■ カスタマイズ検索項目 設定変更画面

②オートボックスで管理している項目を検索対象として加えたい場合は、スペックタイプで「オートボックスセブン…」と記載された項目を選択し、検索してください。

① オプション/カスタマイズ検索項目 設定変更 を選択します。

※各種カスタマイズ設定はユーザーIDごとに保存されます。

## ■ カスタマイズ検索設定方法 2/3

カスタマイズ検索項目 設定変更

スペック項目検索

スペックタイプ

スペックタイトル

検索 クリア

※カスタマイズ検索に表示したい検索スペックを設定して下さい。

パターン検索

パターン読込

保存 パターン削除

個別設定初期化

※パターンを選択してください。

スペック項目一覧

メイン属性

品番

品名

コメント

データ更新日

データ登録日

基本情報

仕様書コード

登録日

修正日

通常・アソート区分

JANコード無し

商品名

商品名カナ

ブランド名

→ 項目を追加

← 項目を削除

パターン設定

検索スペック	検索ラベル	検索方法	初期値
基本情報:仕様書コード	仕様書コード	を含む	
基本情報:ベースJANコード	ベースJANコード	を含む	
確認:仕様書提出者会社名	仕様書提出者会社名	を含む	

↑ 項目を上へ ↓ 項目を下へ

①

②

③

④

②をクリックすると、パターン設定に追加されます。

- ① : 追加するスペックを選択します。
- ② : 「→項目を追加」をクリックします。  
画面右側のパターン設定に項目が追加されます。  
項目を削除する場合は、パターン設定から該当の項目を選択し「←項目を削除」をクリックします。
- ③ : 検索パターンの名称を入力します。
- ④ : 保存ボタンをクリックします。

# ■ カスタマイズ検索設定方法 3/3

The main content area is divided into several sections:

- カテゴリ (Category):** Includes '階層検索' (Hierarchical Search) and '分類' (Classification).
- 検索結果一覧表示 (Search Results List Display):** Shows search statistics (31 items - 60 items out of 71 total), display count (30), and display items ([共通]基本設定). It includes a '表示順' (Display Order) dropdown and pagination controls.
- 検索項目 (Search Items):** A table with columns: 画像 (Image), 商品コード (Product Code), 商品分類コード (Product Classification Code), 商品名 (カナ) (Product Name (Kana)), and JANコード (JAN Code). The table lists several products, including 'VS-GS 2090 5H114 GP2' and 'VS-GS 2090 5H114 WB C'. A red box highlights the '商品名 (カナ)' column, with a callout stating: 'カスタマイズ検索項目 設定変更画面で入力した設定名称が表示されます。' (Custom search items: The setting name entered in the setting change screen is displayed).
- オプション (Options):** A sidebar on the right containing search filters. The 'カスタマイズ検索' (Custom Search) option is selected. It includes a '検索パターン' (Search Pattern) dropdown, '検索' (Search) and 'クリア' (Clear) buttons, and several checkboxes for search criteria: 'すべてのキーワードを含む' (Include all keywords), 'いずれかのキーワードを含む' (Include any keyword), and 'キーワードを含めない' (Exclude keywords). Below these are input fields for '商品コード (を含む)' (Product Code (include)), '商品分類コード' (Product Classification Code), '商品名 (カナ) (を含む)' (Product Name (Kana) (include)), '商品名 (全半角) (を含む)' (Product Name (Full/Half-width) (include)), 'ピースJANコード (を含む)' (Piece JAN Code (include)), 'ピースJANコード (ABS) (を含む)' (Piece JAN Code (ABS) (include)), and 'JAN自動採番フラグ (を含む)' (JAN Automatic Numbering Flag (include)). A red box highlights the 'キーワードを含めない' option, with a callout stating: 'カスタマイズ検索項目 設定変更画面で設定した内容が反映されます。' (Custom search items: The content set in the setting change screen is reflected).

## ■ 検索結果一覧画面

画像	商品コード	商品分類コード	商品名(カナ)	JANコード
No Image	00588818	普通車 N B 2.0 ~	VS-GS 2090 5H114 GP2	
No Image	00588819	普通車 N B 2.0 ~	VS-GS 2090 5H114 BP	
No Image	00588820	普通車 N B 2.0 ~	VS-GS 2090 5H114 WB C	
No Image	00588821	普通車 N B 2.0 ~	VS-GS 2090 M31	
No Image	00588822	普通車 N B 2.0 ~	VS-GS 2095 5H114 FS2	
No Image	00588823	普通車 N B 2.0 ~	VS-GS 2095 5H114 GP2	

On the right side, there is an 'オプション' panel with search filters and a search button. The search pattern is set to '[共通]基本設定'. The search button is labeled '検索' and 'クリア'.

検索結果画面もユーザーごとにカスタマイズ可能です。

- ① : 表示件数をプルダウンより選択可能です(30,50,100)。
- ② : 利用用途に応じて、検索結果一覧画面の表示項目を変更する事が可能です。
- ③ : 利用用途に応じて、検索結果一覧画面のソートを変更する事が可能です。
- ④ : 項目名をクリックすると、ソート順が変化します。  
1回クリックすると降順、2回クリックすると昇順で並び替えを行ないます。

# ■ 検索結果一覧表示の設定方法 1/3

## ■ 表示設定変更画面

スペック項目一覧

メイン属性  
品番  
品名  
コメント  
データ更新日  
データ登録日

基本情報  
仕様書コード  
登録日  
修正日  
通常・アソート区分  
JANコード無し  
商品名  
商品名カナ  
ブランド名  
規格  
規格単位  
規格カナ  
発注単位  
ブランド区分  
賞味・消費区分  
賞味期限(製造日含む)  
期限表示例  
例外日付管理期間(開始月)  
例外日付管理期間(開始日)  
例外日付管理期間(終了月)  
例外日付管理期間(終了日)

↓ 項目を追加    ↑ 項目を削除

スペック項目検索

スペックタイプ

スペックタイトル

検索    クリア

パターン検索

パターン読込

設定名

行高さ

アイコン画像

保存    パターン削除

個別設定初期化

※「設定名」に指定した名前前でパターンを保存・削除します。

パターン設定

表示列名	仕様書コード	商品名	仕様書提出者会社名
スペックタイプ	基本情報	基本情報	確認
スペック項目名	仕様書コード	商品名	仕様書提出者会社名
編集表示列名	<input type="text"/>	<input type="text"/>	<input type="text"/>
列幅	231	275	153
表示形式			

① : オプション/表示内容列幅変更 を選択します。

## ■ 検索結果一覧表示の設定方法 2/3

①

②

③

④

↓ 項目を追加 ↑ 項目を削除

パターン検索

パターン読み込

設定名

行高さ

アイコン画像

保存 ボタン削除

個別設定初期化

②をクリックすると、パターン設定に追加されます。

保存・削除します。

パターン設定

表示列名	仕様書コード	商品名	仕様書提出者会社名
スペックタイプ	基本情報	基本情報	確認
スペック項目名	仕様書コード	商品名	
編集表示列名	<input type="text" value="仕様書コード"/>	<input type="text" value="商品名"/>	
列幅	<input type="text" value="231"/>	<input type="text" value="275"/>	<input type="text" value="153"/>
表示形式			

<< >>

検索結果一覧に表示する順序変更が可能です

検索結果一覧に表示する名称、幅の設定が可能です

- ① : 追加するスペックを選択します。
- ② : 「↓ 項目を追加」をクリックします。  
画面下段のパターン設定に、項目が追加されます。  
項目を削除する場合は、パターン設定から該当のスペックを選択し「↑ 項目を削除」をクリックします。
- ③ : 表示パターンの名称を入力します。
- ④ : 保存ボタンをクリックします。

## ■ 検索結果一覧表示の設定方法 3/3

検索結果一覧表示の設定画面で、設定した名称が表示されます。

検索結果一覧表示の設定画面で、追加した項目が表示されます。

画像	商品コード	商品分類コード	商品名 (カナ)	JANコード
<input type="checkbox"/> No Image	<a href="#">00588818</a>	<a href="#">普通車 N B 2.0~</a>	<a href="#">VS-GS 2090 5H114 GP2</a>	<a href="#">VS-GS 2090 5H114 BP</a>
<input type="checkbox"/> No Image	<a href="#">00588820</a>	<a href="#">普通車 N B 2.0~</a>	<a href="#">VS-GS 2090 5H114 WB C</a>	
<input type="checkbox"/> No Image	<a href="#">00588821</a>	<a href="#">普通車 N B 2.0~</a>	<a href="#">VS-GS 2090 トク1</a>	
<input type="checkbox"/> No Image	<a href="#">00588822</a>	<a href="#">普通車 N B 2.0~</a>	<a href="#">VS-GS 2095 5H114 FS2</a>	

※表示項目のプルダウンで共通設定（プリセットの設定）に変更する事も出来ます。

# ■データの閲覧方法（詳細表示画面の表示方法）

データを閲覧する場合は  
画像、商品名などをクリックすると、  
詳細表示画面が表示されます。

検索パターン [共通]基本設定

画像	商品コード	商品分類コード	商品名(カナ)	JANコード
<input type="checkbox"/> No Image	<a href="#">00588818</a>	<a href="#">普通車NB2.0~</a>	<a href="#">VS-GS 2090 5H114 GP2</a>	
<input type="checkbox"/> No Image	<a href="#">00588819</a>	<a href="#">普通車NB2.0~</a>	<a href="#">VS-GS 2090 5H114 BP</a>	
<input type="checkbox"/> No Image	<a href="#">00588820</a>	<a href="#">普通車NB2.0~</a>	<a href="#">VS-GS 2090 5H114 WB C</a>	
<input type="checkbox"/> No Image	<a href="#">00588821</a>	<a href="#">普通車NB2.0~</a>	<a href="#">VS-GS 2090 トク1</a>	
<input type="checkbox"/> No Image	<a href="#">00588822</a>	<a href="#">普通車NB2.0~</a>	<a href="#">VS-GS 2095 5H114 FS2</a>	

オプション

通常検索 **カスタマイズ検索**

リスト検索

検索ボタン **検索** **クリア**

すべてのキーワードを含む

いずれかのキーワードを含む

キーワードを含めない

商品コード (を含む)

商品分類コード

商品名(カナ) (を含む)

商品名(全半角) (を含む)

ピースJANコード (を含む)

ピースJANコード (ABS) (含む)

JAN自動採番フラグ (を含む)

## ■データの閲覧方法（詳細表示画面について）

重量(G)	奥行(ミリ)	幅(ミリ)	高さ(ミリ)	才数(容数)	才数(個数)
119	95	168	180	0.1033	0.1033

詳細画面に切り替わり、検索結果一覧で選択したデータを閲覧することが可能になります。  
※閲覧中は、各タブが橙色になり、編集する事はできません。

- ①：オートバックスセブン（商品情報）が選択されている事を確認してください。  
画面モードを変更すると、表示されるタブ構成が変更されます。（上記、緑色破線部）
- ②：検索結果一覧に戻る、データの編集（詳細は後述）等の操作が可能になります。

※商品基本情報及び営業流通情報タブに記載されている項目の編集は出来ません。  
従来通りご担当のバイヤー様へご連絡下さい。

# ■データの閲覧方法（商品情報ボリュームの詳細表示画面・各タブについて）

- 商品基本情報 基幹商品マスタに登録される商品マスタ情報を確認出来ます。
  - 営業流通情報 基幹商品マスタに登録される東西拠点の、価格等を確認出来ます。
  - ECサイト情報 ECサイトで使用する商品コンテンツ情報（文字）を管理します。
  - 業界別仕様情報 商品分類コードに応じたコンテンツ情報を管理します(追加予定)。
  - 関連商品 グループ商品（SKU）の情報を管理します。
  - 画像・添付資料 画像、Officeファイル、PDFなどを添付、管理します。
  - 作成者・提出者情報 データを送付された仕入先様の情報を管理します。
- 項目の定義については、  
掲示板にて公開しております。  
(文書ID：24)

## ■データの編集方法

編集ボタンを押すことで、閲覧データの編集が可能になります。

編集中は、各タブが緑色に変わります。

# ■データの編集方法（ECサイト情報 項目説明）

## ① 基本情報

商品基本情報	営業流通情報	<b>ECサイト情報</b>	関連商品	画像・添付資料	本部管理情報	作成者・提出者情報
--------	--------	----------------	------	---------	--------	-----------

メーカー名	<input type="text" value="パイオニア"/>	5	ブランド名	<input type="text" value="carrozzeria"/>	11	シリーズ名	<input type="text" value="楽ナビ"/>	3
メーカー型番	<input type="text" value="AVIC-RZ700"/>	10	スペック情報	<input type="text" value="16GBフルセグ内蔵7型メモリーナビ"/>	20	モデル年度	<input type="text" value="2017"/>	
商品紹介URL	<input type="text" value="http://pioneer.jp/carrozzeria/carnavi/rakunavi/avic-r1900_avic-rv900_avic-rz900_avic-rz700_avic-rz500_avic-rw300_av"/>					販売終了日	<input type="text"/>	

項目	内容	備考	最大文字数
メーカー名	メーカー名を記入ください。		128
ブランド名	ブランド名を記入ください。		100
シリーズ名	シリーズ名を記入ください。		128
メーカー型番	メーカ品番を記入ください。JANコードがない商品はこの型番をキーに日雑えびすから商品情報を紐付けます。		50
スペック情報	スペック情報を記入ください。	※1	128
モデル年度	モデル年度を記入ください。	記入例) 2017 ※数字のみ入力。	4
商品紹介URL	商品を紹介しているURLがあれば記入ください。		256
<b>販売終了日</b>	販売終了日が決まっている/決まった場合は入力ください（未来日可）。ここに日付が入力された場合、その日付にECサイトからの掲載を取りやめます。販売終了日は、その当日から1週間前までに記入ください。	記入例) 2017/10/01 ※ダブルクリックでカレンダーが表示されます。	10

※ 1) ECサイト上の商品名はお客様から見た際にわかりやすい名称にする為、スペック情報や色、商品詳細を記入してください。

# ■データの編集方法（ECサイト情報 項目説明）

## ② 商品説明

キャッチコピー	<p>「高性能」×「使いやすさ」で、ドライブは見違えるほど快適に。 スマートループ渋滞情報(全道路70万Km)に対応しいち早く目的地に着く最適なルートを提供。</p>		79
商品説明	<p>48</p> <ul style="list-style-type: none"> <li>■ドライブ中の使用環境を考え抜き、操作性や能力の向上を実現した楽ナビ</li> <li>■独自の「IQ高精度」により、カーナビが苦手とする場所でも正確に自車位置を把握</li> <li>■豊富な「渋滞予測データ」と独自の「ルートアルゴリズム」により、距離ではなく「時間を優先」した最適なルートを提供</li> <li>■走行中に意識しなくてはいけない一時停止や速度制限エリア、天候によって通行できるか不安な冠水地点を、わかりやすい表示や効果音でお知らせ</li> <li>■ドライブシーンに合わせてカンタンに音質が設定できる「カンタンベース設定」などの多彩な機能で、本格的な高音質で楽しむことが可能</li> <li>■高精細な「ワイドVGAモニター」を採用し「LEDバックライト」や画質低下を防ぐ「コンポーネント回路」ともあまって、地デジなどの映像を高画質で視聴可能</li> <li>■多彩なメディアフォーマットの映像や音楽も視聴可能</li> <li>■地図のスクロールも、スマホのような感覚で意のまま地図を操れる「マルチウェイスクロール」</li> </ul>	仕様	43
		<ul style="list-style-type: none"> <li>■品番: AVIC-RZ700</li> <li>■7V型ワイドVGA地上デジタルTV/DVD-V/CD/Bluetooth/SD/チューナー・DSP AV一体型メモリーナビゲーション</li> <li>■最大消費電流: 10 A</li> <li>■取付寸法 178 mm(W)×100 mm(H)×164 mm(D)</li> <li>■質量: 2.2 kg</li> <li>■本体サイズ: 2D(180mm)</li> <li>■画素数: 1 152 000 画素[水平800×垂直480×3(RGB)]</li> <li>■バックライト: LED</li> <li>■アンプ・オーディオ部 最大出力: 50W×4</li> <li>■USB部: 規格 / USB2.0 High Speed クラス / マストレージクラス 最大供給電流 / 1A 最大容量 / 16GB</li> <li>■最大SDメモリー容量: 128GB</li> <li>■Bluetooth部: バージョン / Bluetooth 3.0 +EDR 出力 / 最大 +4dBm(パワークラス2)</li> </ul> <p>&lt; 付属品 &gt; GPSアンテナ(置型)、地上デジタルTV放送専用フィルムアンテナ、</p>	

項目	内容	備考	最大文字数
キャッチコピー	商品のキャッチコピーを記入ください。		200
商品説明	商品説明を記入ください。各項目の頭には「■」をつけてください。		10000
仕様	商品仕様を記入ください。 付属品がある場合は、「<付属品>」と区切ったうえで記入ください。		2000

## ③ 注意事項

注意事項	<input type="text"/>
------	----------------------

項目	内容	備考	最大文字数
注意事項	商品の注意事項を記入ください。		2000

# ■データの編集方法（ECサイト情報 項目説明）

## ④ 本体サイズ

本体[単位: mm, g]

横幅       高さ       奥行       重量

項目	内容	備考	最大文字数
横幅 (mm)	商品本体の横幅をミリメートルで記入ください。		7
高さ (mm)	商品本体の高さをミリメートルで記入ください。		7
奥行 (mm)	商品本体の奥行をミリメートルで記入ください。		7
重量 (g)	商品本体の重量をグラムで記入ください。		11

- 下記商品に関しましては、本体サイズの記入は不要です。
  - ✓ タイヤ、ホイール、シートカバー
- 上記以外の商品に対して本体サイズが記載出来ない場合、弊社バイヤーにご相談ください。

## ⑤ その他JANコード情報

旧JANコード

交換部品JANコード1       交換部品JANコード2       関連品JANコード1       関連品JANコード2

保守部品JANコード1       保守部品JANコード2

項目	内容	備考	最大文字数
旧JANコード	商品がモデルチェンジ又はパッケージ変更を行い、JANコードが変わった場合、旧商品のJANコードを記入ください。商品の世代管理を行います（1世代前のみで可）。		13
交換部品JANコード	商品にJANコードが振り出された交換部品がある場合、その商品のJANコードを記入ください。		13
関連商品JANコード	関連商品がある場合、その商品のJANコードを記入ください。		13
保守部品JANコード	保守部品がある場合、その商品のJANコードを記入ください。		13

## ■ 関連商品タブ・SKUのグループ設定方法

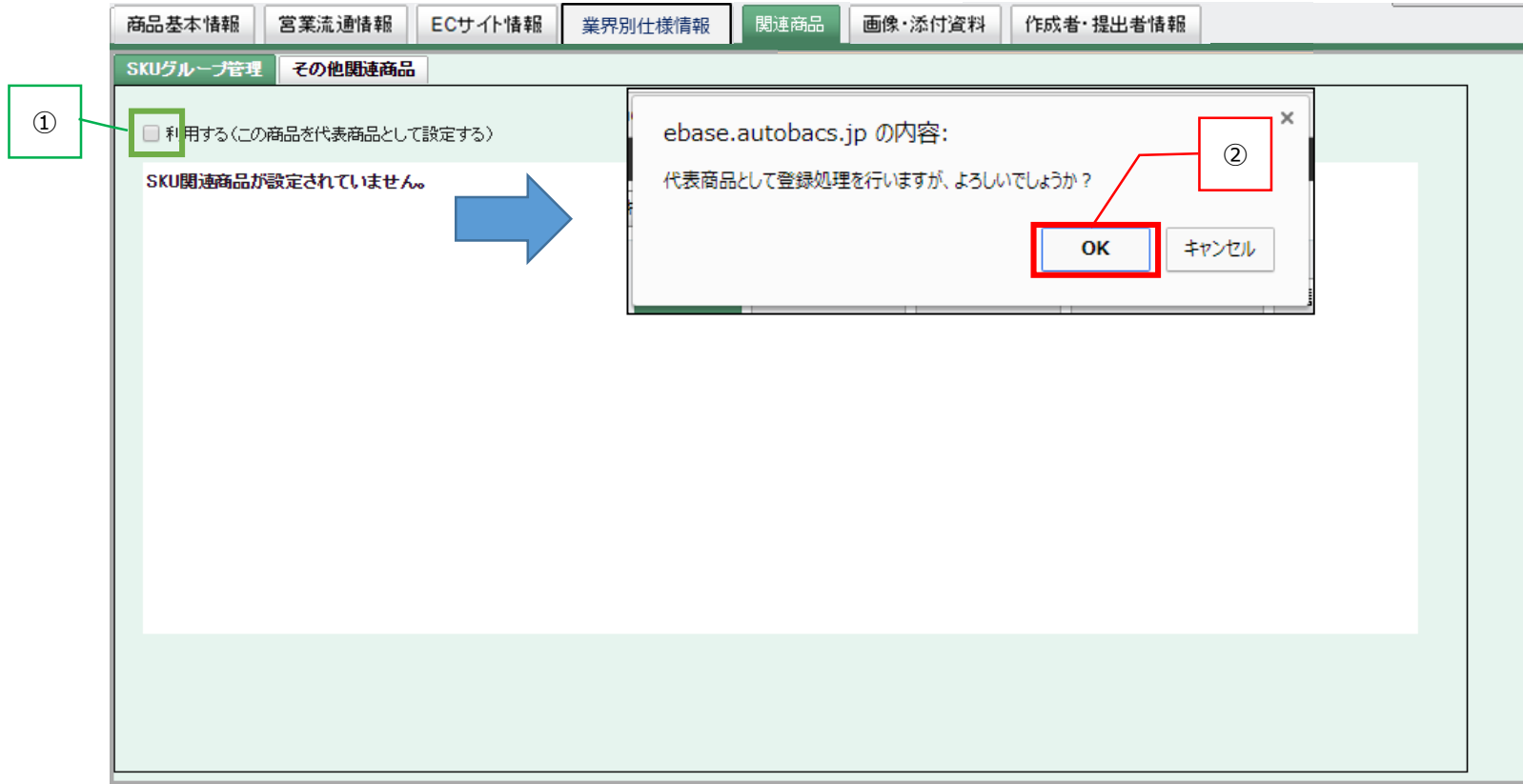

グループ設定を行う事で、複数商品の商品コンテンツ情報を一括で編集できます。  
代表商品として選択された商品の写真やキャッチコピー等が、紐付けた商品にコピーされます。  
(活用例) S/M/Lサイズで別々の商品CDが振り出されているが、商品のキャッチコピーや写真が同じ場合

- ①利用するにチェックを入れます。
- ②代表商品として登録処理を行います、よろしいでしょうかとダイアログボックスが表示されるので、OKを押下します。

## ■ 関連商品タブ・SKUのグループ設定方法

商品基本情報 営業流通情報 ECサイト情報 業界別仕様情報 関連商品 画像・添付資料 作成者・提出者情報

SKUグループ管理 その他関連商品

利用する(この商品を代表商品として設定する) **SKU選択** 全1件

代表	商品名(カナ)	商品名(全半角)	EC用メーカー名	EC用ブランド名	商品コード	ピースJANコード	EBGコード
1	ノースリックN3 155/ 65R13 73Q	ノースリックN3 155/65R13 73 Q			01091583		S5716552-M3HFXRMI MI

画面が再読み込みされ、SKU選択が可能な状態になるので、SKU選択ボタンを押下します。

この商品が親となり、紐付けた子商品にデータがコピーされます。

## ■ 関連商品タブ・SKUのグループ設定方法

代表	商品名 (カナ)	商品名 (全半角)	EC用メーカー名	EC用ブランド名	商品コード
<input checked="" type="checkbox"/>	ノストレックN3 195/65R15 91Q	ノストレックN3 195/65R15 91Q			01091584
<input checked="" type="checkbox"/>	ノストレックN3 175/65R14 82Q	ノストレックN3 175/65R14 82Q			01091585
<input checked="" type="checkbox"/>	ノストレックN3 155/65R14 75Q	ノストレックN3 155/65R14 75Q			01091586
<input type="checkbox"/>	ノストレックN3 145/80R13 75Q	ノストレックN3 145/80R13 75Q			01091587
<input type="checkbox"/>	ノストレックN3 185/65R15 88Q	ノストレックN3 185/65R15 88Q			01091588
<input type="checkbox"/>	ノストレックN3 215/60R16 95Q	ノストレックN3 215/60R16 95Q			01091589
<input type="checkbox"/>	ノストレックN3 205/65R15 94Q	ノストレックN3 205/65R15 94Q			01091590
<input type="checkbox"/>	ノストレックN3 175/70R14 84Q	ノストレックN3 175/70R14 84Q			01091591
<input type="checkbox"/>	ノストレックN3 165/	ノストレックN3 165/70R14 8			01091592

SKU選択画面が起動します。  
グルーピングしたい商品にチェックを入れ、決定ボタンを押下します。

※通常の一覧表示画面と同様、画面右側の検索機能をご利用できます。

## ■ 関連商品タブ・SKUのグループ設定方法

代表	商品名(カナ)	商品名(全半角)	EC用メーカー名	EC用ブランド名	商品コード	ピースJANコード	EBGコード
1	ノストレックN3 155/ 65R13 73Q	ノストレックN3 155/65R13 73 Q			01091583		S5716552-M3HFXRMI MI
	ノストレックN3 195/ 65R15 91Q	ノストレックN3 195/65R15 91 Q			01091584		S5716552-M3HFYRMI MI
	ノストレックN3 175/ 65R14 82Q	ノストレックN3 175/65R14 82 Q			01091585		S5716552-M3HFZRMI I
	ノストレックN3 155/ 65R14 75Q	ノストレックN3 155/65R14 75 Q			01091586		S5716552-M3HFARM MJ

SKUグループ関連処理を行いましたとダイアログボックスが表示されます。  
OKを押下すると選択した商品がグルーピングされます。

# ■ 関連商品タブ・SKUのグループ設定方法

- メーカー名: 株式会社アシックス
- ブランド名: アシックス
- メーカー型番: ABCDEFG
- 商品紹介URL: http://www.asics.com/jp/ja-jp/lady-gt-2000-new-york-5%EF%BC%883d%E3%83%AC%E3%83%87%E3%82%A3%E3
- 商品説明: 優れた走行安定性とクッション性で多くのランナーを支えるGT-2000 NEW YORKシリーズが、フィット性向上によりさらなる進化を遂げる。フルイボライドやガイダンスライン、ヒールクラッチングシステムなど足を守り快適な走行をサポートする機能が充実。ダイミツクデュオマックスを搭載し、ランニング時の衝撃を吸収するクッションを緩和する働きがあります。アングルスボンジの改良、アッパー中足部の強化により、かかとから中足部にかけてのフィット・ホールド性が向上しました。
- 仕様: (Empty field)
- 本体[単位: mm, g]: 横幅 310, 高さ 120, 奥行 190, 重量 10
- 日離れびすからコピー (Button)
- 旧JANコード: (Empty field)
- 交換部品JANコード1: (Empty field)
- 交換部品JANコード2: (Empty field)
- 保守部品JANコード1: (Empty field)
- 保守部品JANコード2: (Empty field)
- 対象外 (Text overlay)

項番	画面項目名	グルーピング対象
1	メーカー名	○
2	ブランド名	○
3	シリーズ名	○
4	商品名	×
5	メーカー型番	×
6	スペック情報	×
7	モデル年度	○
8	商品紹介URL	○
9	横幅	○
10	高さ	○
11	奥行	○
12	重量	○
13	キャッチコピー	○
14	商品説明	○
15	注意事項	○
16	販売終了日	×
17	旧JANコード	×
18	交換部品JANコード1	×
19	交換部品JANコード2	×
20	関連品JANコード1	×
21	関連品JANコード2	×
22	保守部品JANコード1	×
23	保守部品JANコード2	×

グルーピングした際に連携される項目・されない項目が御座いますので、ご注意ください。  
 ※画像は全て連携されます。

## ■ 画像・添付資料タブの編集方法（画像の追加について）

商品基本情報 営業流通情報 ECサイト情報 関連商品 画像・添付資料 本部管理情報 作成者・提出者情報

画像 棚割 ①

追加

追加

- No Image -

登録 ②

商品画像

商品画像  
本体画像  
包材画像  
集合画像  
使用例  
寸法図  
印刷用画像 (EPS画像)  
商品表示1  
商品表示2  
商品表示3  
その他画像

任意

**商品画像**：商品のメインとなる画像 ※必須 1枚のみ 背景白色  
**本体画像**：パッケージを外した状態の商品画像  
**包材画像**：パッケージされた状態の商品画像  
**集合写真**：他商品と一緒に撮影された商品画像  
**使用例**：商品を利用しているシーンを撮影した画像  
**寸法図**：商品の寸法が記載された画像  
**印刷用画像 (EPS画像)**：チラシやカタログ掲載用のEPS形式の画像  
**商品表示1**：商品の一部分しか表示されていない画像  
**商品表示2**：商品特長（別紙参照）  
**商品表示3**：未使用  
**その他画像**：その他画像

①追加ボタンを押下します。

②登録枠が表示されますので、登録ボタンを押下します。

※ 商品画像は必ず登録してください。検索結果で表示される画像は、この区分で登録された画像です。

※ 画像・添付資料は最大20ファイルまでの登録になります。

※ 棚割画像は事前に登録枠が用意されておりますので、別タブ（棚割画像）を開き、同じ様に登録ボタン押下からの操作になります。

## ■ 画像・添付資料タブの編集方法（画像の追加について）

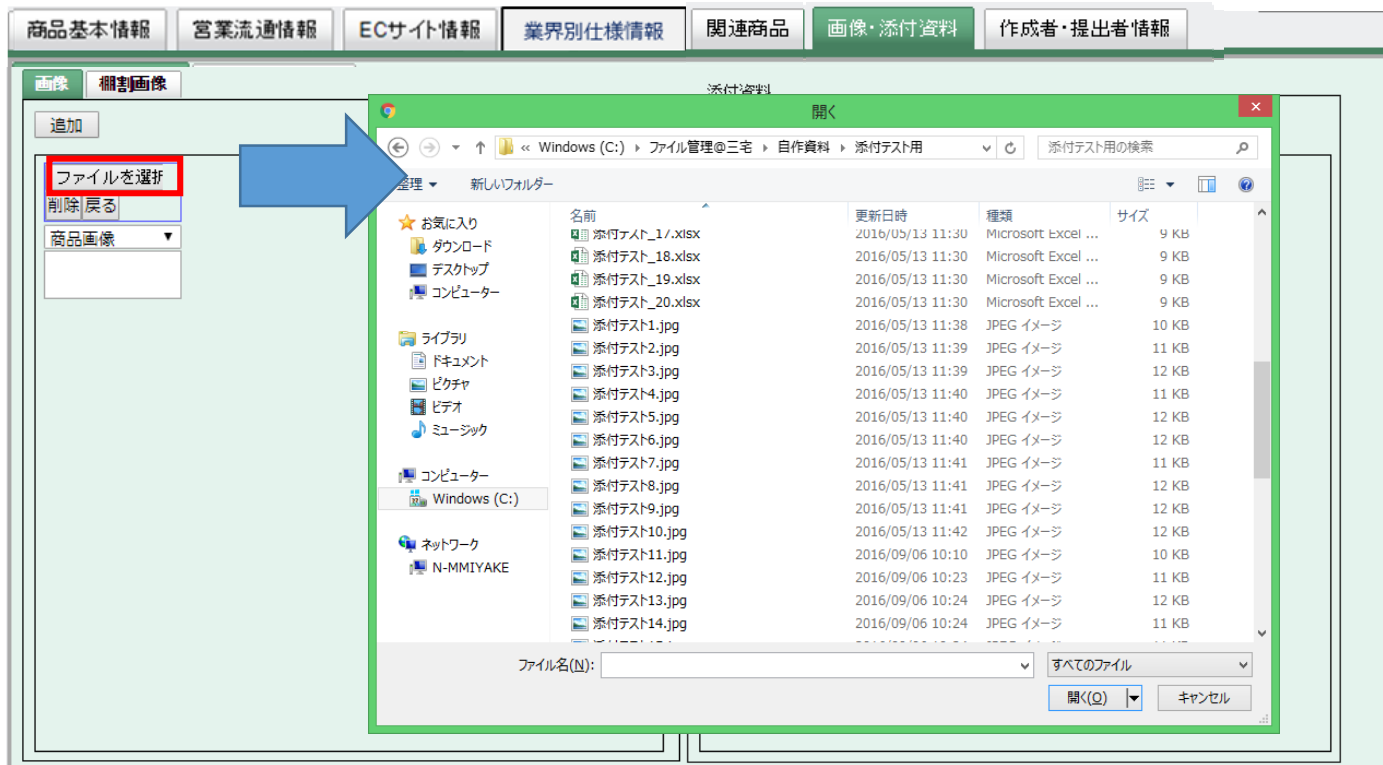

- ファイル選択が可能な状態になります。
  - ファイルを選択ボタンを押下するとファイル選択ウィンドウが表示されるので、添付したいファイルを選択します。
- ※PING形式のファイルもシステム上保存できますが、アイコンとして表示できません。
- メインとなる商品画像の、推奨スペックは以下の通りです。  
⇒1000ピクセル×1000ピクセル、72dpi、500KB以内、JPEG形式

## ■商品開発タブについて ※現在、ライフスタイル第1商品部のみ利用

商品基本情報	営業流通情報	ECサイト情報	業界別仕様情報	画像・添付資料	関連商品	作成者・提出者情報	商品開発
管理番号(EBGコード)	S7335164-M97X909C-M97X909C	作成日	2018/06/14	作成者	ebase	ebase氏名	
商品コード		更新日	2018/06/14	更新者	900000		
アイテム名	eBASE社テスト	担当者	三宅				
ステータス管理							
<input type="radio"/> ①企画承認 <input type="radio"/> ②知財権確認申請 <input type="radio"/> ③サンプル確認 <input checked="" type="radio"/> ④製品検査・各種試験(PBのみ) <input type="radio"/> ⑤仕様書確定 <input type="radio"/> ⑥量産サンプル確認							
完了日	2018/06/14	2018/06/21	2018/06/30				
<input type="radio"/> ⑦取説/注意書き作成 <input type="radio"/> ⑧メーカー発注 <input type="radio"/> ⑨開発申請書提出 <input type="radio"/> ⑩検品 <input type="radio"/> ⑪センター納品							
完了日							
【規格】		マーケティング分類カテゴリー			【台帳用写真・JPG】		
商品区分	①J&M専用	シーン	5. サイトでcafeスタイル		- No Image -		
導入時期	オールシーズン	大分類	家具				
販売区分	定番	中分類	テーブル・チェア				
		小分類	折りたたみテーブル				

- このタブは、商品CDを取得する前に新業態ブランド（Jack & Marie等）で企画中の商品情報を登録するタブです。商品開発の**工程管理**をお取引先様と共有しつつ、SKUごとに**新たな属性項目を加えて管理～分析**することを目的に設けています。新業態ブランドで商品開発を行う場合は、此方にてその進捗をご確認ください。
- オートバックスセブンの担当バイヤー様より**入力依頼があった場合にのみ使用**、入力します。通常のオートバックス業態にて販売する既存 & 新規商品では登録する必要は御座いません。
- NB商品とPB商品の開発商品によって入力項目が異なります。
- 店舗で取り扱い可能になる迄このタブで管理しますが、それ以降はECサイト商品タブや画像・添付資料タブを利用します。

# 商品開発タブの入力箇所（PB商品）

商品基本情報	営業流通情報	ECサイト情報	業界別仕様情報	画像・添付資料	関連商品	本部管理情報	作成者・提出者情報	商品開発
管理番号(EBGコード)	S5716552-M98J9EU0-M98J9EU0		作成日	2018/06/15		作成者	lestuser12	
商品コード			更新日	2018/06/15		更新者	lestuser12	
アイテム名	ゴードンミラー パックT		担当者	能勢 尚樹				
ステータス管理								
<input checked="" type="radio"/> ①企画承認 <input checked="" type="radio"/> ②知財権確認申請 <input type="radio"/> ③サンプル確認 <input type="radio"/> ④製品検査・各種試験(PBのみ) <input type="radio"/> ⑤仕様書確定 <input type="radio"/> ⑥量産サンプル確認								
完了日	2018/06/07							
<input type="radio"/> ⑦取説/注意書き作成 <input type="radio"/> ⑧メーカー発注 <input type="radio"/> ⑨開発申請書提出 <input type="radio"/> ⑩検品 <input type="radio"/> ⑪センター納品								
完了日								
【規格】								
商品区分	GML		マーケティング分類カテゴリー	1. パッキング		【台帳用写真・JPG】		
導入時期	2019SS		大分類	アパレル		- No Image -		
販売区分	定番		中分類	衣類				
			小分類	Tシャツタンクトップ				
【商品情報】								
商品名(カナ)			商品名(全半角)					
商品名(全角)								
ブランドコード			JANコード					
ブランド名	GORDON MILLER		メーカー型番					
商品説明	YYMMDD							
横幅		高さ		奥行		重量		
サイズ表記	S	産面高さ		色柄(例:レッド)	フラット			
原産国名	中華人民共和国							
売価(税抜)	2,000	原価	1,000	粗利率	50			
マスタ東 売価(税抜)		原価		粗利率				
マスタ西 売価(税抜)		原価		粗利率				
【発注】								
MOQ	300	リードタイム(日数)	90	初回発注数	300	発注単位	30	
センター納品日	2018/08/31	分納数		分納時期		サンプル入手日	2018/06/21	
レポート可否	可	値下げ可否	否					
仕入先コード	943006	? (株)ロージー						
【輸入商品】								
FOB(USD)		輸入経費利率						
【宣伝】								
販促物有無	無	宣伝写真有無	無	EC販売可否(梱包サイズ160cm未満)可				
短縮キャッチコピー	ガシガシ使えるHanesのバクリのバックTシャツ登場あああああ							
	32							
販路	<input checked="" type="checkbox"/> AB/SA <input checked="" type="checkbox"/> JA& MAリアル <input checked="" type="checkbox"/> ZOZO <input type="checkbox"/> ZOZO以外 <input type="checkbox"/> JA& MA権事 <input type="checkbox"/> 予備1 <input type="checkbox"/> 予備2 <input type="checkbox"/> 予備3							
撮影パターン	B ガレージ	撮影シーン						
備考								

- 担当バイヤーがページを新規作成し、データを管理します。商品の開発工程の進捗によって登録する項目が変化します。
- PB商品に関しては、殆どの項目をバイヤーが入力します。
- お取引先様は、商品CDが発行され、パッケージの入稿及び仕様書が確定する「⑤仕様書確定」迄に、赤枠の情報を記入して頂く必要があります。※備考は随時更新可能です。

# ■ 商品開発タブの入力箇所 (NB商品)

商品基本情報	営業流通情報	ECサイト情報	業界別仕様情報	画像・添付資料	関連商品	本部管理情報	作成者・提出者情報	商品開発
--------	--------	---------	---------	---------	------	--------	-----------	------

管理番号(EBGコード) S5716552-M98J9EU0-M98J9EU0 作成日 2018/06/15 作成者 lestuser12  
 商品コード 更新日 2018/06/15 更新者 lestuser12  
 アイテム名 ゴードンミラー パックT 担当者 能勢 尚樹

ステータス管理  
 企画承認  知財権確認申請  サンプル確認  製品検査・各種試験(PBのみ)  仕様書確定  量産サンプル確認  
 完了日 2018/06/07  
 取説/注意書き作成  メーカー発注  開発申請書提出  検品  センター納品  
 完了日

【規格】  
 商品区分  GML マーケティング分類カテゴリ シーン 1. パッキング  
 導入時期 2019SS 大分類 アパレル  
 販売区分 定番 中分類 衣類  
 小分類 Tシャツ/タンクトップ

【商品情報】  
 商品名(カナ) 商品名(全半角)  
 ブランシコード JANコード  
 ブランド名 GORDON MILLER メーカー型番  
 商品説明 YYMMDD  
 横幅 高さ 奥行 重量  
 サイズ表記 S 座面高さ 色柄(例:レッド) フラット  
 原産国名 中華人民共和国  
 売価(税抜) 2,000 原価 1,000 粗利率 50  
 マスタ東 売価(税抜) 原価 粗利率  
 マスタ西 売価(税抜) 原価 粗利率

【発注】  
 MOQ 300 リードタイム(日数) 90 初回発注数 300 発注単位 30  
 センター納品日 2018/08/31 分納数 分納時期 サンプル入手日 2018/06/21  
 リポート可否 可 値下げ可否 否  
 仕入先コード 943006 (株)ロージー

【輸入商品】  
 FOB(USD) 輸入経費料率

【宣伝】  
 販促物有無 無 宣伝写真有無 無 EC販売可否(梱包サイズ160cm未満) 可  
 短縮キャッチコピー ガンガン使えるHanesのバクリのパックTシャツ登場あああああ 32

販路  ABI/SA  JA& MAリアル  ZOZO  ZOZO以外  
 JA& MA権事  予備1  予備2  予備3

撮影パターン B ガレージ 撮影シーン  
 備考

• NB商品に関しても、担当バイヤーがページを新規作成し、データを管理します。

• お取引先様は、商品CDが発行され、パッケージの入稿及び仕様書が確定する迄に、枠内の情報を記入して頂く必要があります。

① 宣伝キャッチコピー  
⇒「⑤仕様書確定」迄に入力

②③ 商品情報 & 写真  
⇒「⑧メーカー発注」迄に入力

④ 備考  
⇒ 随時入力

※ステータス管理の項目については次頁をご確認ください。

# ■データの編集方法（商品開発タブ 項目説明） ※一部抜粋

## ① 基本情報 及び ステータス管理

商品基本情報	営業流通情報	ECサイト情報	業界別仕様情報	画像・添付資料	関連商品	本部管理情報	作成者・提出者情報	商品開発
--------	--------	---------	---------	---------	------	--------	-----------	------

管理番号(EBGコード)	<input type="text" value="S5716552-M98J9EU0-M98J9EU0"/>	作成日	<input type="text" value="2018/06/15"/>	作成者	<input type="text" value="testuser12"/>
商品コード	<input type="text"/>	更新日	<input type="text" value="2018/06/15"/>	更新者	<input type="text" value="testuser12"/>
アイテム名	<input type="text" value="ゴードンミラーバックT"/>	担当者	<input type="text" value="能勢 尚樹"/>		

ステータス管理

<input checked="" type="radio"/> ①企画承認	<input type="radio"/> ②知財権確認申請	<input type="radio"/> ③サンプル確認	<input type="radio"/> ④製品検査・各種試験(PBのみ)	<input type="radio"/> ⑤仕様書確定	<input type="radio"/> ⑥量産サンプル確認
完了日	<input type="text" value="2018/06/07"/>	<input type="text"/>	<input type="text"/>	<input type="text"/>	<input type="text"/>
<input type="radio"/> ⑦取説/注意書き作成	<input type="radio"/> ⑧メーカー発注	<input type="radio"/> ⑨開発申請書提出	<input type="radio"/> ⑩検品	<input type="radio"/> ⑪センター納品	
完了日	<input type="text"/>	<input type="text"/>	<input type="text"/>	<input type="text"/>	

項目	内容
商品CD	そのアイテムに商品CDが付与されたら自動的に表示されます。
アイテム名	開発する商品のアイテム名が記載されます（正式な商品名ではありません）。
作成日	商品CDが付与される前に工程管理が始まった場合、記載されます。
更新者	データの内容を更新した場合、更新者が表示されます。
①企画承認	商品企画検討会にて企画が承認された日付を登録します。
②知財権確認申請	各種知財の確認を申請、もしくは実施した日付を登録します。
③サンプル確認	商品検討会にてサンプル品を確認及び承認した日付を登録します。
④製品検査・各種試験	堅牢度や電気規格等の各種製品試験が終了した日付を登録します。PB商品のみ実施します。
⑤仕様書確定	仕様書が確定した日付を登録します。
⑥量産サンプル確認	量産サンプルがマネージャー承認された日付を登録します。
⑦取説/注意書き作成	取扱説明書及び注意書きを作成し、確認が終わった日付を登録します。
⑧メーカー発注	メーカー様に発注を行った日付を登録します。
⑨開発申請書提出	社内のPB商品開発申請書を提出した日付を登録します。
⑩検品	検品の結果、合格判定が出た日付を登録します
⑪センター納品	東西ロジセンターに納品された日付を登録します。

# ■データの編集方法（商品開発タブ 項目説明） ※一部抜粋

## ② 規格 及び 台帳用写真

【規格】

商品区分	①J&M専用	マーケティング分類カテゴリー	シーン	5. サイトでcafeスタイル	【台帳用写真・JPG】
導入時期	オールシーズン		大分類	家具	- No Image -
販売区分	定番		中分類	テーブル・チェア	
			小分類	折りたたみテーブル	

変更

新業態独自の  
カテゴリーです。

商品の姿が確定する迄に  
イメージ画像等を登録する  
枠です。

商品区分	導入時期	販売区分
①J&M専用 ②JKM ③GML ④NB(J&M専用) ⑤NB(AB共用) ⑥ZOZO限定 ⑦GORDON MILLER	オールシーズン 2017SS 2017AW 2018SS 2018AW 2018ハロウィン 2018クリスマス 2019SS 2019AW	定番 季節限定 数量限定 廃番

## ③ 発注

・ グレーアウトしている項目は画面上では変更できません。

【発注】

MOQ	<input type="text"/>	リードタイム(日数)	<input type="text"/>	初回発注数	<input type="text"/>	発注単位	<input type="text"/>
センター納品日	<input type="text"/>	分納数	<input type="text"/>	分納時期	<input type="text"/>	サンプル入手日	<input type="text"/>
リピート可否	<input type="text"/>	値下げ可否	<input type="text"/>				
仕入先コード	<input type="text"/>	<input type="text"/>	<input type="text"/>				

項目	内容
MOQ	最小注文数量
リードタイム（日数）	発注から納品までかかる日数
初回発注数	初回に発注する数量
発注単位	1階で発注できる数量
センター納品日	初回発注分がロジセンターに納品された日

項目	内容
分納数	初回発注分が分納される場合の回数
分納時期	2回目からの分納が納品される時期
サンプル入手日	量産サンプル入手日
仕入先CD	現在想定しているお取引先様の仕入先CD

## ■データの出力方法

画像	商品コード	商品分類コード	商品名(カナ)
<input checked="" type="checkbox"/>	01091583	P B 6 5 冬	ノストックN3_155/65R13 7 3Q
<input checked="" type="checkbox"/>	01091584	P B 6 5 冬	ノストックN3_195/65R15 9 1Q
<input checked="" type="checkbox"/>	01091585	P B 6 5 冬	ノストックN3_175/65R14 8 2Q
<input checked="" type="checkbox"/>	01091586	P B 6 5 冬	ノストックN3_155/65R14 7 5Q

eBASEに格納されている商品情報は、eBASE稼働中随時データ出力して頂く事が出来ます。ただし、セキュリティの関係上、一部商品価格に関する項目は抽出出来ませんので、予めご了承ください。

- ①：出力対象データを選択します（複数選択可）。
- ②：ブックマーク>出力・送信>データ出力より、データ出力を選択します。

## ■データの出力方法

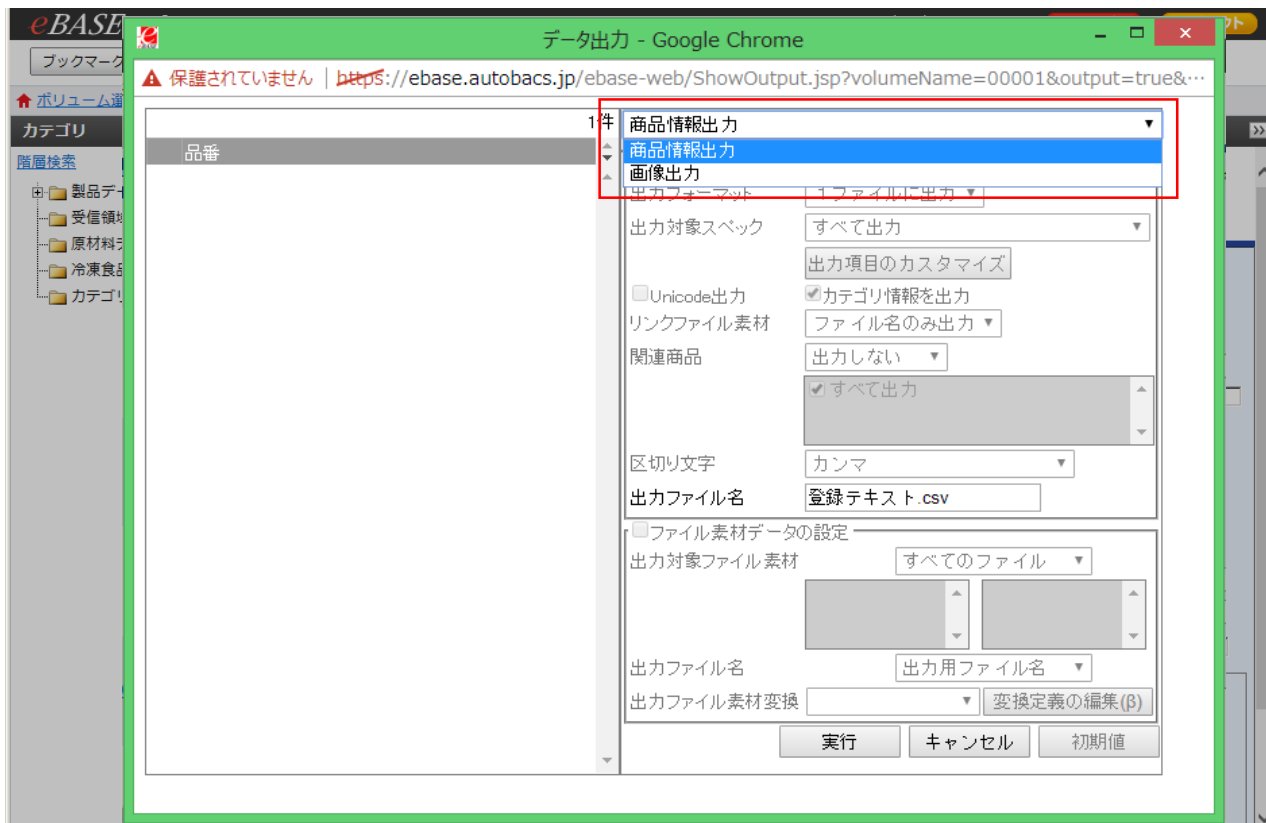

データ出力画面から、CSVファイル、添付ファイルを出力する事が出来ます。  
(赤枠部でデータ出力内容を選択し利用します。)

### <データ出力の種類>

- ・ 商品情報出力：商品のコンテンツ情報、マスタ情報を出力します。
  - ・ 画像出力：商品の名称、JANコード、商品コードと、添付資料（画像等）を出力します。
- 設定後、「実行」ボタンをクリックすると別ウィンドウが開き、ダウンロード用データの生成が開始されます。

## ■データの出力方法

A blue arrow points down to the 'ダウンロード' (Download) screen. The browser window title is 'eBASEweb ようこそ ebase さん ヘルプ × 閉じる'. The page title is 'ダウンロード' with a '× 閉じる' button. A message says: 'ダウンロードデータは圧縮されておりますので、必要に応じて解凍プログラムでデータ解凍してご利用下さい。 ※eBASE取り込み用データは解凍しないで下さい。' (Downloaded data is compressed, so please use a decompression program if necessary. \*Do not decompress eBASE import data).

圧縮ファイル名	ボリューム名
ダウンロードファイル1	商品情報

A green '↓ ダウンロード' button is positioned to the right of the table. A blue arrow points from this button to a file icon representing a compressed folder, labeled 'csv\_ebase-LG...'.

ダウンロードファイルの生成状況がパーセンテージで表示されます。  
100%になるとダウンロード画面に変化し、ファイルのダウンロードが可能になります。  
ダウンロードしたファイルは、添付ファイル含め 1 つの圧縮ファイルで出力されます。

## ■ 問合せ先

eBASEに関する問い合わせ窓口は、下記の通り設けております。

### ★ダウンロードやインストール、eBASEの操作方法について

＜eBASEサポートセンター＞

電話：06－6486－3915

E-mail：support@ebase.co.jp

受付時間：平日9：30～12：00、13：00～17：30  
（土日祝及びeBASE株式会社の休業日除く）

### ★ログイン時のパスワードやどこに問い合わせるのかわからない場合

＜ヘルプデスク＞

電話：03－6221－7018

受付時間：平日9:00～12:00、13:00～17:50  
（土日祝日は休業となります。）

※ログイン用のパスワードを忘れた場合、**初期化**の対応しかできません。

オートボックスから配布される初期パスワードはなくされません様、お願い致します。

※どの商品分類を選択すれば良いのかわからない、標準売価にどんな価格を登録したら良いのかわからない、どの区分で登録するのか等、商品マスタ登録内容そのものの問い合わせにつきましては上記コールセンターでは対応来ません。直接、オートボックスセブン担当バイヤー迄、ご連絡をお願い致します。